Amt für Natur und Umwelt
Uffizi per la natira e l'ambient
Ufficio per la natura e l'ambiente

Amt für Natur und Umwelt
Abteilung Grund- und Siedlungswasser
Ringstrasse 10
CH-7001 Chur

Telefon Direktwahl +41 81 257 29 68, Fax +41 81 257 21 54
michael.holzer@anu.gr.ch
www.anu.gr.ch

Chur, 12. Juli 2024
2024-233

55. Tagung des Bündner Klärwerkpersonals im Kultursaal, Lenzerheide, am 21. August 2024

EINLADUNG

Datum: Mittwoch, 21. August 2024

Tagungsort: Kultursaal, Voa Sports 4, Lenzerheide

Besammlung: ab 09:00 Uhr im Kultursaal, Foyer

Tagungsbeginn: 09:30 Uhr

Themen: Kanalnetzbewirtschaftung

Programm

09:30	Eröffnung der Tagung und Einleitung	*Yves Quirin, ANU*
	Begrüssung in Lenzerheide	*Maurin Malär, Gemeindepräsident Vaz/Obervaz*
	Allgemeine Mitteilungen	*Yves Quirin, ANU*
	Dynamische Kanalnetzregelung	*Kilian Hesse, Stebatec AG*
	Kanal-Unterhalt und -Untersuchungen	*Marco Binggeli, Parpan Paulin AG*
	Pumpen	*Sandra Bickel, Rototec AG*
	Umgang mit Löschwasser und Löschschaum	*Rolf Schläpfer, Ems Chemie AG*
12:15	Apéro	
12:45	Mittagessen	
14:45	Besichtigung Fahrzeuge für Kanalunterhalt	
16:15	Ende der Tagung	

Organisatorisches
Bitte beachten Sie den Tagungsbeginn um 09:30!

Wenn Sie mit dem Auto anreisen, organisieren Sie sich bitte untereinander, damit möglichst wenige Fahrten notwendig sind. Öffentliche, gebührenpflichtige Parkplätze sind in der Umgebung des Kultursaals vorhanden (siehe Situation).

Ab der Postautohaltestelle Lenzerheide ist der Kultursaal zu Fuss in ca. 5 Minuten erreichbar.

Begeben Sie sich zur Anmeldung ins Foyer des Kultursaals. Ab 09:00 werden Kaffee und Gipfeli ausgegeben. As hät solang's hät. Um einen reibungslosen Tagungsablauf zu gewährleisten, wird beim Empfang ein ***Tagungsbeitrag von Fr. 20.-*** eingezogen (bitte genauen Betrag bereithalten). Der Tagungsbeitrag beinhaltet sämtliche Aufwendungen der Tagung, inklusive dem gemeinsamen Mittagessen mit Getränken. Sie erhalten einen Bon für das Mittagessen.

Die Referate beginnen um exakt 09:30. Nach den Referaten wird ein Apéro, spendiert von der Gemeinde Vaz/Obervaz ausgegeben. Anschliessend gibt es das Mittagessen im Kultursaal.

Am Nachmittag besichtigen wir Fahrzeuge der Firma Parpan Paulin AG, wie sie zum Kanalunterhalt benötigt werden. Dies findet beim Sportzentrum statt, ca. 300 Meter Fussweg ab Kultursaal.

Ihre Anmeldung zur 55. Tagung des Bündner Klärwerkpersonals sollte bis ***spätestens Montag, 12. August 2024*** mit beiliegendem Anmeldetalon bei uns eintreffen:
Amt für Natur und Umwelt, Ringstrasse 10, CH-7001 Chur,
E-Mail: michael.holzer@anu.gr.ch

Sie erhalten diese Anmeldung auch per E-Mail inkl. eines ausfüllbaren Anmeldeformular im pdf-Format. Dieses kann uns über die erwähnten Kanäle oder via PCloud zugestellt werden.

Sollte nach der schriftlichen Anmeldung eine Tagungsteilnahme nicht möglich sein, bitten wir Sie, uns dies telefonisch (+41 81 257 29 46) oder per E-Mail (siehe oben) so rasch als möglich mitzuteilen. Dies gilt ebenfalls für die nachträgliche Meldung weiterer Teilnehmer. Vielen Dank für Ihre Bemühungen.

Die Tagung wird finanziell unterstützt durch die folgenden Firmen und Institutionen:

Gemeinde Vaz/Obervaz

Plam dil Roisch 2
CH-7078 Lenzerheide

Tel. +41 81 385 21 00

E-Mail: gemeinde@vazobervaz.ch
Internet: www.vazobervaz.ch

BRÜNIGER

caprez ingenieure

Chur
Davos
Scuol

Kompetenzzentrum ARA
Verfahrenstechnik – Statik – Bauleitung

081 250 03 33

www.caprez-ing.ch

Equans Switzerland Process Automation AG

Rötzmattweg 115
CH-4600 Olten

Tel. +41 62 206 24 00

E-Mail: olten.ch@equans.com
Internet: www.bouygues-es.ch

Feralco (Schweiz) AG

Neugrütstrasse 12
CH-8610 Uster

Tel. +41 44 922 92 84

E-Mail: info.ch@feralco.com
Internet: www.feralco.ch

F. PREISIG AG

Bauingenieure und Planer
Steinbockstrasse 12
CH-7000 Chur

Tel. +41 81 501 12 12
E-Mail: chur@preisigag.ch
Internet: www.preisigag.ch

Gerber Instruments AG

Im Langhag 12
CH-8307 Effretikon

Tel. +41 52 343 37 37
Fax +41 52 343 30 70

E-Mail: info@gerber-instruments.ch
Internet: www.gerber-instruments.com

Hunziker Betatech AG

Bahnhofstrasse 11
CH-7302 Landquart

Tel. +41 81 254 20 40

E-Mail: info@hunziker-betatech.ch
Internet: www.hunziker-betatech.ch

NIVUS AG

Burgstrasse 28
CH-8750 Glarus

Tel. +41 55 645 20 66
Fax: +41 55 645 20 14

E-Mail: swiss@nivus.com
Internet: www.nivus.de





VIBAK®

Betonsanierung und
Beschichtungen in
Kläranlagen
SF,FF,VKB,BB,NKB,FT,FSS
Mit langer Lebensdauer

VIBAK Products AG

Schoenenwerdstrasse 9
CH-8902 Urdorf

Tel. +41 44 734 28 68
Fax: +41 44 734 28 88

E-Mail: info@vibak.com
Internet: www.vibak.com



Wir freuen uns, Sie bei der 55. Tagung für das Klärwerkpersonal in Lenzerheide begrüssen zu dürfen.

Freundliche Grüsse

Remo Fehr
Amtsleiter

Einladung an
- Bündner Klärwerkpersonal
- ARA Bad Ragaz, Rhiau, CH-7310 Bad Ragaz
- Amt für Umwelt und Energie (AFU), Lämmlisbrunnenstrasse 54, CH-9110 St. Gallen
- Sezione per la protezione dell'aria, dell'acqua e del suolo (SPAAS), Ufficio della protezione e della depurazione delle acque (UPDA), Via Carlo Salvioni 2, CH-6501 Bellinzona
- Firmen und Institutionen, welche die Tagung unterstützen
- Referenten
- Amt für Lebensmittelgesundheit und Tiersicherheit (ALT), Ringstrasse 10, CH-7001 Chur (intern)

Orientierung an
- Gemeinde Vaz/Obervaz, Plam dil Roisch 2, CH-7078 Lenzerheide
- Gemeinde Vaz/Obervaz, Gemeindepolizei, Plam dil Roisch 2, CH-7078 Lenzerheide
- Inhaber von z- und i-ARA im Kanton Graubünden
- Erziehungs-, Kultur- und Umweltschutzdepartement, Quaderstr. 17, CH-7000 Chur (intern)

Situation

Der Kultursaal ist ab Postauto Haltestelle in ca. 5 Minuten zu Fuss erreichbar.

Zum Parkieren stehen öffentliche kostenpflichtige Parkplatze in der näheren Umgebung des Kultursaals zur Verfügung. Auf den Parkplätzen 2, 3 und 4 ist die maximale Parkdauer auf 3 Stunden begrenzt.

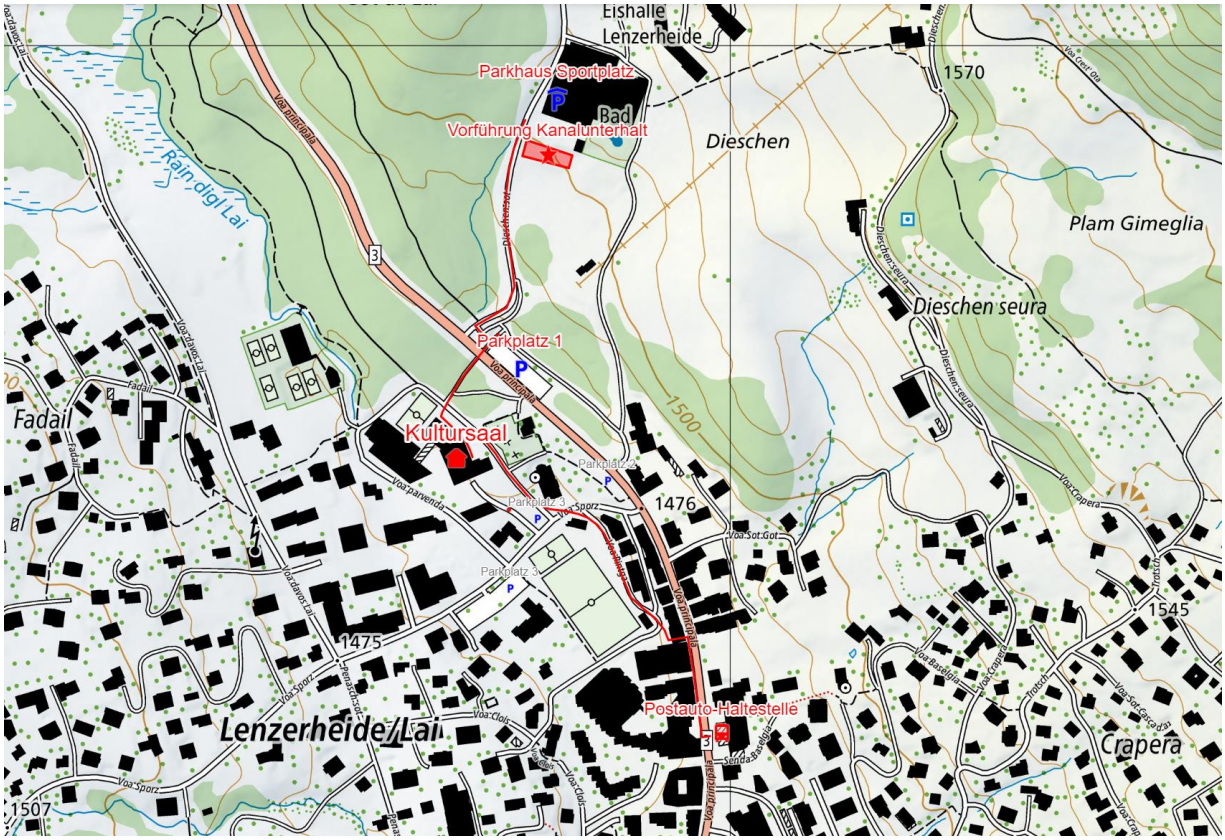

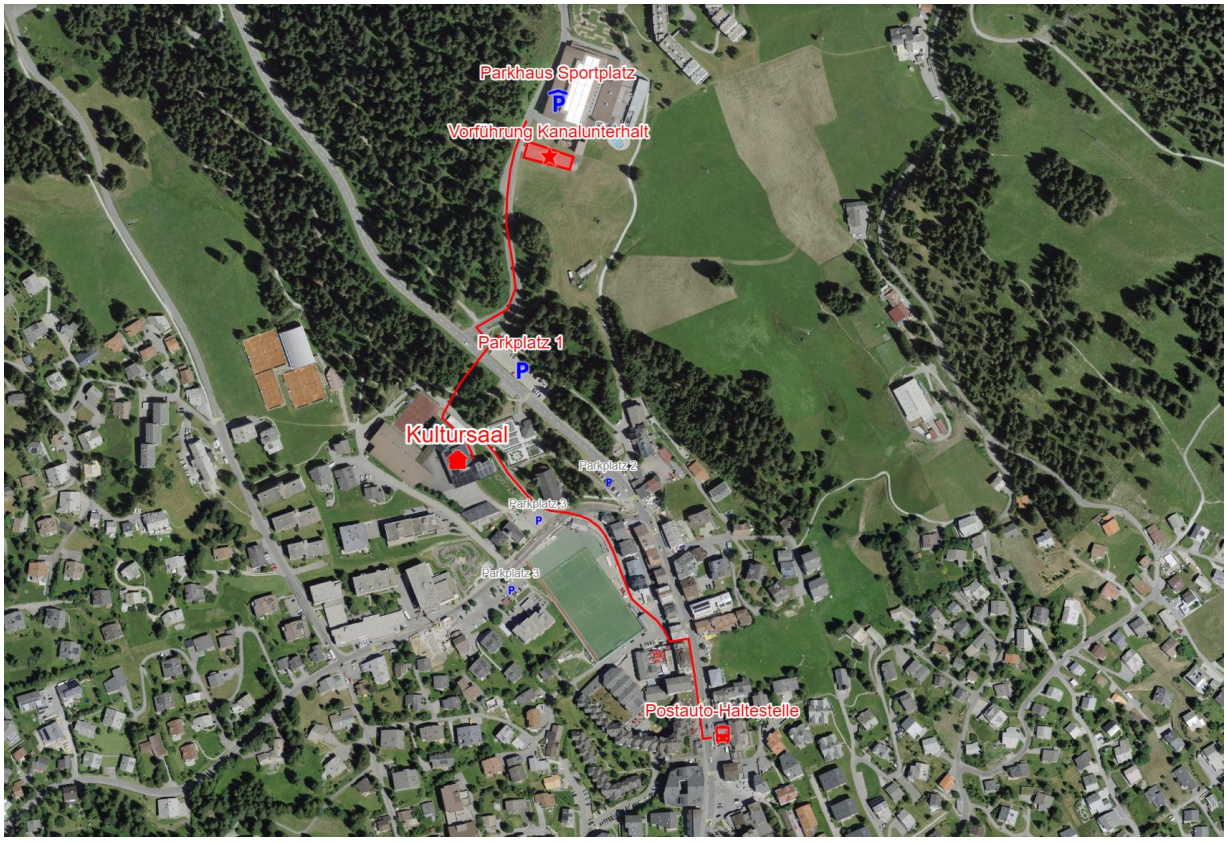

ANMELDETALON

Ich / wir nehme(n) teil an der **55. Tagung** des Bündner Klärwerkpersonals am **21. August 2024** im Kultursaal in Lenzerheide
(*bitte in Blockschrift ausfüllen*):

Name, Vorname	**Mittagessen**		
	normal	vegi	keines
.....	☐	☐	☐
.....	☐	☐	☐
.....	☐	☐	☐
.....	☐	☐	☐
.....	☐	☐	☐

Kläranlage, Gemeinde, Firma: .....

Ort, Datum: **Unterschrift/Visum:**

....

Bemerkungen .....
.....
.....

Bitte spätestens bis Montag, 12. August 2024 einsenden an:

Amt für Natur und Umwelt, Ringstrasse 10, CH-7001 Chur
oder per E-Mail an michael.holzer@anu.gr.ch
oder via PCloud mit diesem Link bzw. QR-Code: